



Dato: 09-07-2024 / Journalnummer: 02.34.00-P19-16-24

LOVLIGGØRENDE LANDZONETILLADELSE

Du får hermed lovliggørende landzonetilladelse til læskur til dyrehold på 18 m² på matr.nr. 3B Tammestrup By, Essenbæk beliggende Ammelhedevej 3, 8960 Randers SØ.

Det et vilkår for landzonetilladelsen, at anden bebyggelse på ejendommen beliggende inden for § 3-område fjernes.

Det ansøgte projekt

Der er søgt om lovliggørelse af læskur på 18 m². Læskuret er opført i 2004 og placeret i nærhed til ejendommens indkørsel fra Ammelhedevej, og beliggende ca. 28 m fra anden lovlig bebyggelse samt ca. 64 m fra enfamiliehus. Læskuret er beklædt med træ i naturfarve samt tagpap på taget.

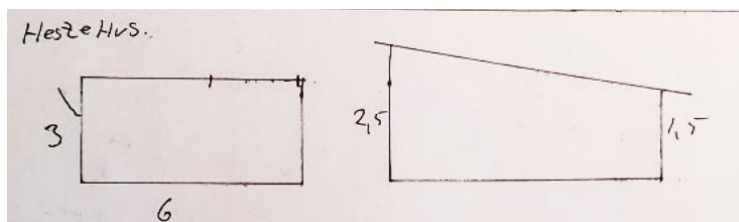

*Tegningsmateriale på læskuret iht. ansøgning af 27.02.2024.
Fra venstre plantegning og facadetegning fra syd.*

Begrundelse og hjemmel

Afgørelsen er truffet med hjemmel i Planlovens § 35.

Tilladelsen er givet på grundlag af oplysningerne i din ansøgning af 27.02.2024

Der er ikke foretaget naboorientering i sagen, da det ansøgte er vurderet at være af underordnet betydning for naboerne.

Der er i vurderingen lagt vægt på, at der på opførelsestidspunktet var hestehold på ejendommen, hvilket der imidlertid ikke er længere. Læskurets omfang vurderes at være passende ift. den oprindelige anvendelse, og dermed også til evt. fremtidig anvendelse som læskur til heste eller lign.

Mulighederne for anden placering af læskuret på ejendommen, er desuden begrænsede pga. indkørsel og terrænforhold, samt § 3-område der er kortlagt på ca.

halvdelen af ejendommen. Placering vurderes derfor hensigtsmæssig ift. anvendelsen.

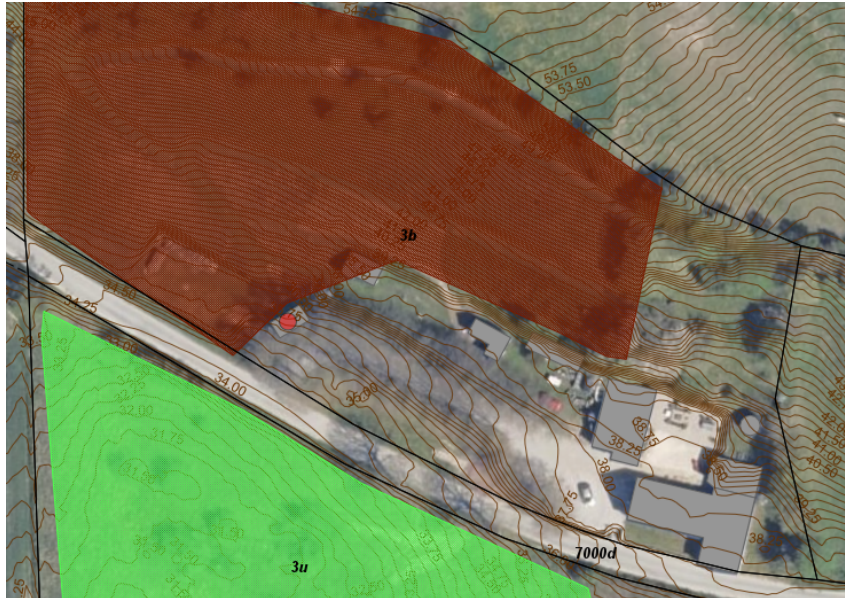

Luftfoto fra 2023 med angivelse af læskuret med rødcirkel/prik. Højdekurver er angivet med 0,25m interval. Det brune areal angiver §-3 område (overdrev).

§ 3 beskyttede områder og naturområder

Det ansøgte placeres i udkanten af et areal som er udpeget §3 (overdrev) samt udpeget som naturområde i kommuneplan 2021. Randers Kommune vurderer at det ansøgte ikke er i strid med kommuneplanen da det placeres i udkanten af udpegningen.

Særlige landskabelige interesser

Læskuret er placeret i et område, der i kommuneplanen er udpeget som et område med særlige landskabelige interesser. Det vurderes at der er tale om en bygning af beskedent omfang, samt at den er placeret så tæt på eksisterende bebyggelse, at den ikke vil have negativ påvirkning på omgivelserne.

Det er vurderet, at det ansøgte, kan tillades i overensstemmelse med de hensyn, der skal varetages ved administrationen af planlovens landzonebestemmelser.

EF-habitatdirektivet – foreløbig konsekvensvurdering

I henhold til §§ 4, 5 og 7 i bekendtgørelse om udpegning og administration af internationale naturbeskyttelsesområder samt beskyttelse af visse arter (planhabitatbekendtgørelsen) skal kommunen i forbindelse med administrationen af planlovens § 35 vurdere, om det ansøgte kan:

- påvirke et Natura 2000-område væsentligt,
- beskadige yngle- eller rasteområder for dyrearter, der er optaget på EF-habitatdirektivets bilag IV eller
- beskadige plantearter, der er optaget på EF-habitatdirektivets bilag IV.

Natura 2000-områder

Det ansøgte ligger ikke i et Natura 2000-område, men med en afstand på ca. 3,84 km til Natura 2000-område nr. 14 Ålborg Bugt, Randers Fjord og Mariager Fjord.

Både ud fra afstanden og karakteren af det ansøgte vurderes det ansøgte hverken i sig selv, eller i forbindelse med andre planer og projekter, at få negativ effekt på de arter eller naturtyper, som Natura 2000-området er udpeget for at beskytte.

Dyre- eller plantearter optaget på habitatdirektivets bilag IV

I habitatdirektivets bilag IV er der opført en række dyre- og plantearter, som skal ydes streng beskyttelse overalt i deres naturlige udbredelsesområde, også uden for de udpegede Natura 2000-områder. For dyrearternes vedkommende indebærer dette, at yngle- og rasteområder ikke må beskadiges eller ødelægges.

Der er ikke kortlagt bilag-IV plantearter i Randers Kommune, og det vurderes at være usandsynligt, at de kan forekomme inden for det ansøgte område.

Det ansøgte vil ikke berøre områder, der efter Randers Kommunes kendskab kan være yngle- eller rasteområder for bilag IV-arter.

Samlet set vurderes anlægget dermed ikke at ville påvirke bilag IV-arter i væsentligt negativt omfang, ligesom projektet heller ikke vurderes at ødelægge yngle- og rasteområder for bilag IV-arter.

Vilkår

Det forudsættes, at det ansøgte udføres som beskrevet i ansøgningen d. 27.02.2024, samt at bygningen beliggende inden for § 3-område fjernes.

Offentliggørelse og udnyttelse

Afgørelsen vil blive offentliggjort på Randers Kommunes hjemmeside den 11.07.2024

Landzonetilladelsen må ikke udnyttes inden klagefristens udløb den 08.08.2024. Du vil få besked, hvis der modtages klage. I tilfælde af klage må tilladelsen ikke udnyttes før, sagen er afgjort i Planklagenævnet, medmindre nævnet bestemmer andet.

Hvis du ikke har hørt noget en uge efter klagefristens udløb, kan landzonetilladelsen udnyttes.

Forældelse efter fem år

Denne landzonetilladelse bortfalder fem år efter den er meddelt, hvis den ikke udnyttes, Jf. planlovens § 56.

Andre tilladelser

Du skal være opmærksom på, at byggeriet kræver byggetilladelse hos Randers Kommune.

Det bemærkes, at ejer er ansvarlig i forhold til eventuel strid med servitutter.

Henvendelse om dette brev kan ske til undertegnede på e-mail landzone@randers.dk

Behandling af persondata

Du kan læse mere her om [Randers Kommunes behandling af dine persondata](#).

Med venlig hilsen

Annie Bay-Smidt Purkær
Byggesagsbehandler, Landinspektør

Klagevejledning

Denne afgørelse kan påklages til Planklagenævnet i henhold til planlovens § 58, stk. 1, nr. 1.

Enhver med retlig interesse i sagens udfald er klageberettiget. Det samme er foreninger og organisationer med hovedformål at beskytte natur og miljø eller varetage væsentlige brugerinteresser.

Du klager via Klageportalen, som du finder på borger.dk og virk.dk. Klagen sendes herefter gennem Klageportalen til Randers Kommune.

Klagen skal være indgivet inden fire uger efter modtagelsen af denne afgørelse. Hvis afgørelsen er offentligt bekendtgjort, regnes klagefristen dog fra tidspunktet for bekendtgørelse. Klagen er indgivet, når den er tilgængelig for Randers Kommune i Klageportalen.

Når du klager, skal du betale et gebyr på 900 kr. Virksomheder og organisationer skal betale et gebyr på 1.800 kr. for behandling af eller genoptagelse af en klage. Du betaler gebyret med betalingskort på Klageportalen.

En landzonetilladelse må ikke udnyttes inden klagefristens udløb. I tilfælde af klage må tilladelsen ikke udnyttes, før sagen er afgjort af Planklagenævnet, medmindre nævnet bestemmer andet.

Hvis du vil indbringe sagen for domstolene, skal dette ske inden 6 måneder fra afgørelsens modtagelse.

Fritagelse for brug af Klageportalen

Hvis du ønsker at blive fritaget for at bruge Klageportalen, skal du sende en *begrundet* anmodning herom til Randers Kommune via e-mail landzone@randers.dk. Randers Kommune videresender anmodningen til Planklagenævnet, som beslutter, om du kan blive fritaget.