

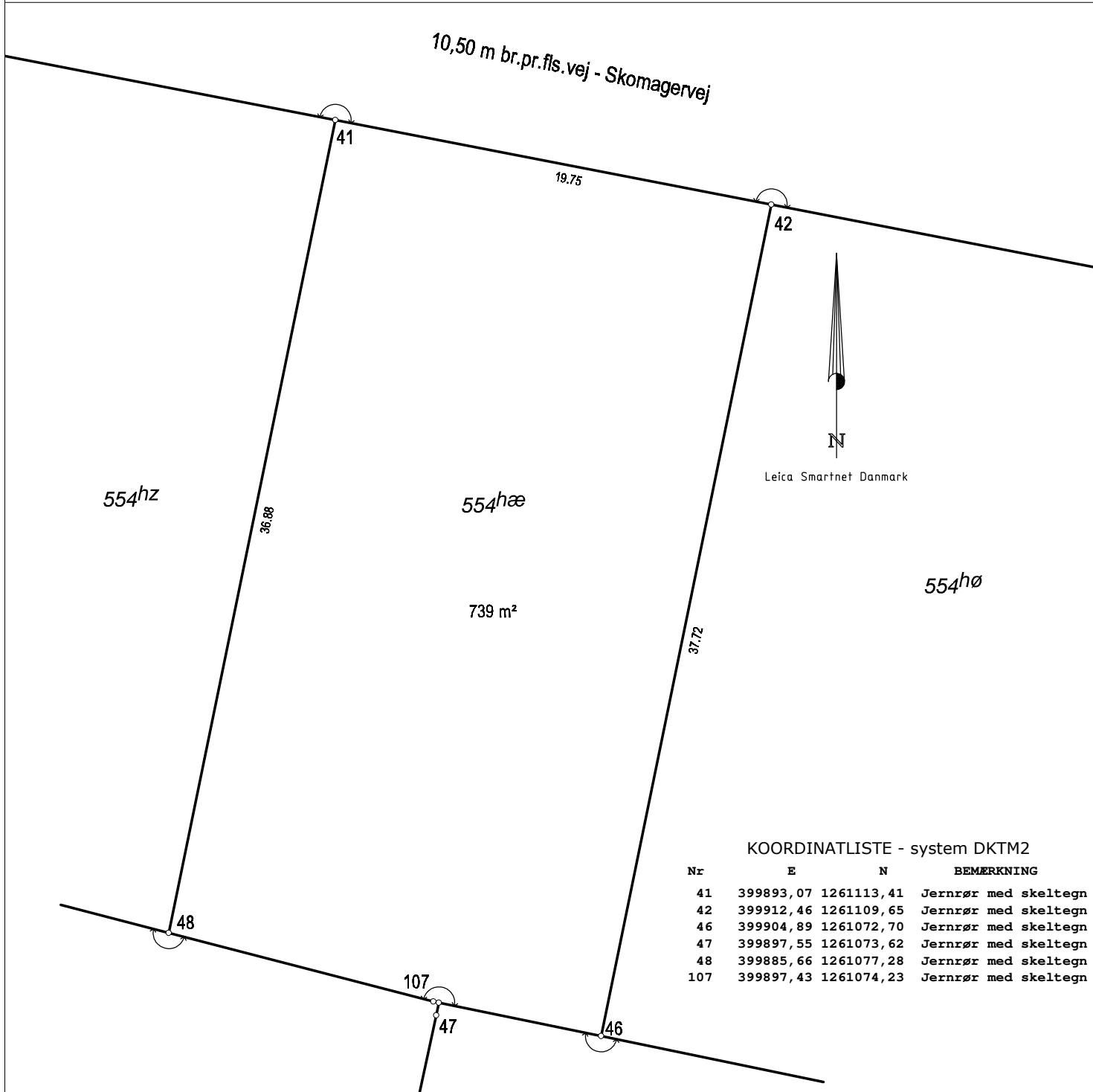

Opmålingsdistrikt	
200	61

Måleblad

Ifølge lovbekendtgørelse nr. 769 af 07/06/2018 er den, som flytter, borttager, beskadiger eller ødelægger et kendeligt skelmærke eller et varigt mærke for opmåling, pligtig til at betale udgifterne ved dets genanbringelse, og kan idømmes bøde, jf. § 48.



KOORDINATLISTE - system DKTM2

Nr	E	N	BEMÆRKNING
41	399893,07	1261113,41	Jernrør med skeltegn
42	399912,46	1261109,65	Jernrør med skeltegn
46	399904,89	1261072,70	Jernrør med skeltegn
47	399897,55	1261073,62	Jernrør med skeltegn
48	399885,66	1261077,28	Jernrør med skeltegn
107	399897,43	1261074,23	Jernrør med skeltegn

Matr.nr. 554hæ
 Ejerlav: Randers Markjorder
 Kommune: Randers Kommune
 Opmålt i: oktober 2020
 Målforhold: 1: 250
 Landinspektør j.nr.: 1805978-mb

Mikkel Aaen
 Landinspektør

Dato: 1. oktober 2020



RUGÅRDSVEJ 55, 5000 ODENSE C
 TEL 63 13 50 50 FAX 70 12 10 14
 ODENSE@GEOPARTNER.DK

Signaturforklaring

--- : Blindt skel, der ikke bortfalder

Mål eller koordinater, der kun er til brug ved indlægningen på matrikelkortet, er angivet med klamme.

Mål eller koordinater, der er overført fra en sag, der tidligere er indsendt til Geodatastyrelsen, er mærket med GL.

Andre signaturer:
 Se DS 104 og 198