

Stempel kr.

Akt: Skab T nr. 259
(Udfyldes af dommerkontoret)Matr. nr. 3a m.fl. Munkdrup By, Kristrup.
lax m.fl. Paderup By, Kristrup.(Ejerlejlighedsnr.) 2h m.fl. Sdr. Borup By, Haslund.
10e m.fl. Kristrup By, Kristrup.

Gade og husnr. 648 Randers Markjorder.

Anmelder:

Til 4I MUNKDRUP
Retsafgift: 400 kr.NIELS JENSEN & N. STAUGAARD NIELSEN
Landinspektører
Hospitalsgade 10 - 8900 Randers
Tlf. 06 42 39 44

DEKLARATION OM NATURGASANLÆG

Kommune:.....Randers.....

Distributionsnet, etape:.....1.....etape.....

I henhold til lov nr. 258 om varmforsyning af 8. juni 1979 og under anvendelse af procedurereglerne i lov om offentlige veje, jf. Ministeriet for offentlige arbejders lovbekendtgørelse nr. 585 af 20. november 1975 med senere ændringer, har kommunalbestyrelsen ved ekspropriation pålagt nedenstående ejendomme de anførte servitutter om naturgasanlæg. Ledningsplaceringen på de berørte ejendomme, er vist på de nedennævnte vedhæftede tinglysningsrids.

MATRIKELNUMMERFORTEGNELSE

Følgende ejendomme er omfattet af kommunalbestyrelsens ekspropriationsbeslutning af:.....22.....juni.....

.1987.....

Lb. nr.	Matrikelbetegnelse	Servitut	Tinglysningsrids	Bemærkn.
<u>731</u>	<u>Munkdrup By, Kristrup</u>		<u>731-100-T</u>	
528	3a	D2, D6	D-107-A	
529	5a	D2	D-107-A, D-109-A	
530	4b	D2	D-107-A, D-105-A	
532	5b	D2	D-105-A	
534	5g	D2	D-105-A	
	<u>Sdr. Borup By, Haslund</u>			
529	3b	D2	D-109-A	
531	2h	D2	D-109-A	
531	<u>lax</u>	D2	D-109-A	

RECEIVED
FEBRUARY 1964
U.S. DEPARTMENT OF AGRICULTURE
WASHINGTON, D.C.

Lb. nr.	Matrikelbetegnelse	Servitut	Tinglysningsrids	Bemærkn.
	<u>Paderup By, Kristrup</u>			
528	6 <u>a</u>	D2	D-107-A	
536	6 <u>i</u>	D2	D-107-A	
538	5 <u>a</u> <u>g</u>	D2	D-105-A	
540	40	D2	D-105-A	
542	39	D2	D-105-A	
544	38	D2	D-105-A	
546	37	D2	D-105-A	
548	5 <u>y</u>	D2	D-105-A, D-103-A	
548	7 <u>a</u>	D2	D-105-A, D-103-A	
550	1 <u>b</u> <u>u</u>	D2	D-103-A	
552	1 <u>a</u> <u>y</u>	D2	D-103-A	
534	1 <u>a</u> <u>x</u>	D2	D-103-A	
	<u>Kristrup By, Kristrup</u>			
550	10 <u>g</u>	D2	D-103-A	
552	10 <u>e</u>	D2	D-103-A	
554	48 <u>g</u>	D2	D-103-A	
555	11 <u>h</u>	D2	D-103-A	
558	113 <u>h</u>	D2	D-101-A	
	<u>Randers Markjorder</u>			
561	648	D2	D-101-A	

Servitut for naturgasdistributionsnet (D 2)

Den til enhver tid værende ejer er pligtig at respektere nedlægning og tilstedeværelse af energiførende ledning med tilbehør, således som vist på vedhæftede rids.

1. Inden for et 4 m bredt bælte omkring ledningens midte gælder følgende bestemmelser:
 - a. Arealet må ikke bebygges eller beplantes med træer med dybtgående rødder eller benyttes på anden måde, der kan være til genæ for ledningsanlægget. Ej heller må der placeres hegnspæle og lignende i dybde over 60 cm.
 - b. Drænledning, fjernvarmeledning, vandledning, kloak, elektriske kabler eller lignende må ikke nedlægges i arealet uden efter forudgående aftale med ledningsejeren. Grøftgravning, såvel uddybning af eksisterende grøfter som anlæg af nye, påfyldning eller udgravning af jord eller anlæg af nye veje må ikke finde sted uden særlig tilladelse fra den påtaleberettigede. Jorden må dyrkes i den udstrækning, det er muligt uden at beskadige ledningen. Dog må jorden ikke bearbejdes dybere end 60 cm.
 - c. Ejer, bruger eller trediemand må ikke grave, bore m.v. med mekaniske redskaber i servitutarealet uden særlig tilladelse fra og under tilsyn af ledningsejeren.
 - d. Ledningsejeren eller dennes repræsentanter kan færdes på ejendommen for at foretage eftersyn, udskiftninger og vedligeholdelse af ledningen og tilbehør mod erstatning for derved forvoldt skade. I tilfælde af uenighed om erstatningens størrelse fastsættes denne ved voldgift i overensstemmelse med reglerne i punkt 8 i landsaftalen mellem landbrugsorganisationerne og naturgasselskaberne for de ejendomme, der er omfattet af aftalen, og for øvrige ejendomme af to af retten udmeldte, uvildige personer.
2. Ledningsejeren kan lade anlægge supplerende ledninger og tilbehør hertil inden for ovennævnte bælte mod særskilt erstatning herfor, herunder erstatning for eventuelle udvidelser af servitútbæltet, afgrødetab, strukturskade m.v.
3. Ledningsejeren er berettiget til at overdrage til trediemand de rettigheder og pligter, som følger af denne servitut.
4. Påtaleberettiget er den til enhver tid værende ledningsejer. På nuværende tidspunkt er ledningsejeren Naturgas Midt/Nord I/S.

PRINCIPSNIT IKKE I MÅL

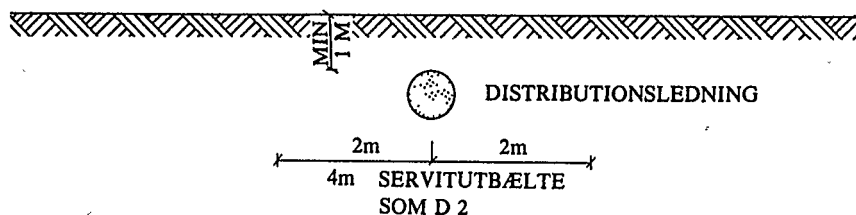

Servitut om ventilarrangement (D 6)

Den til enhver tid værende ejer er pligtig at respektere nedlægning og tilstedeværelse af ventilarrangement med tilbehør, således som vist på vedhæftede rids.

1. Inden for en afstand af 1,0 m fra den på vedhæftede rids viste ventil gælder følgende bestemmelser:
 - a. Arealet må ikke bebygges, dyrkes beplantes, overdækkes eller benyttes til henstilling af genstande.
 - b. Ventilen markeres med en mærkepæl eller lignende, såfremt den er placeret i et ubefæstet område.
 - c. Ledningsejeren har til enhver tid adgang til at lade foretage fornødent eftersyn og reparation af anlægget, og til at færdes over ejendommen til arealet mod erstatning for derved forvoldt skade. I tilfælde af uenighed om erstatningens størrelse fastsættes denne ved voldgift, som anført i pkt. 8 i landsaftalen mellem landbrugsorganisationerne og naturgasselskaberne for de ejendomme, der er omfattet af aftalen, og for øvrige ejendomme af to af retten udmeldte, uvildige personer.
2. Ledningsejeren er berettiget til at overdrage til trediemand de rettigheder og pligter, som følger af nærværende servitut.
3. Påtaleberettiget er den til enhver tid værende ledningsejer. På nuværende tidspunkt er ledningsejeren Naturgas Midt/Nord I/S.

TINGLYSNINGSBEGÆRING

Servitutbestemmelserne begæres tinglyst på de respektive matr. nre. med prioritet forud for pantegæld, hvorved bemærkes, at indskrænkningerne er pålagt ved ekspropriation, og at erstatningen er eller vil blive udbetalt under tilbørligt hensyn til panthaverne.

Viborg, den 15.03.1988

For Naturgas Midt/Nord I/S:

.....Tage Landgrebe-Nielsen.....

INDFØRT I DAGBOGEN FOR
RETTEEN I RANDERS

18.03.88 03431 A

LYST

Genpartens rigtighed be-
kræftes.
Retten i Randers.
Tinglysningsafdelingen

L. THOMSEN
ktfm.



At denne kort-gengavt er nøjagtig enpart af det originale kort i tværsnit af ejendommen (e)
 matr.nr. 731-546, 731-547, 731-548, 731-549, 731-550, 731-551, 731-552, 731-553, 731-554, 731-555
 og 731-556 i Munkrup By, Kristrup og Munkrup By, Kristrup og Munkrup By, Kristrup
 atstøttes herved, den 04. marts 1988 Navn
 Landsinspektør

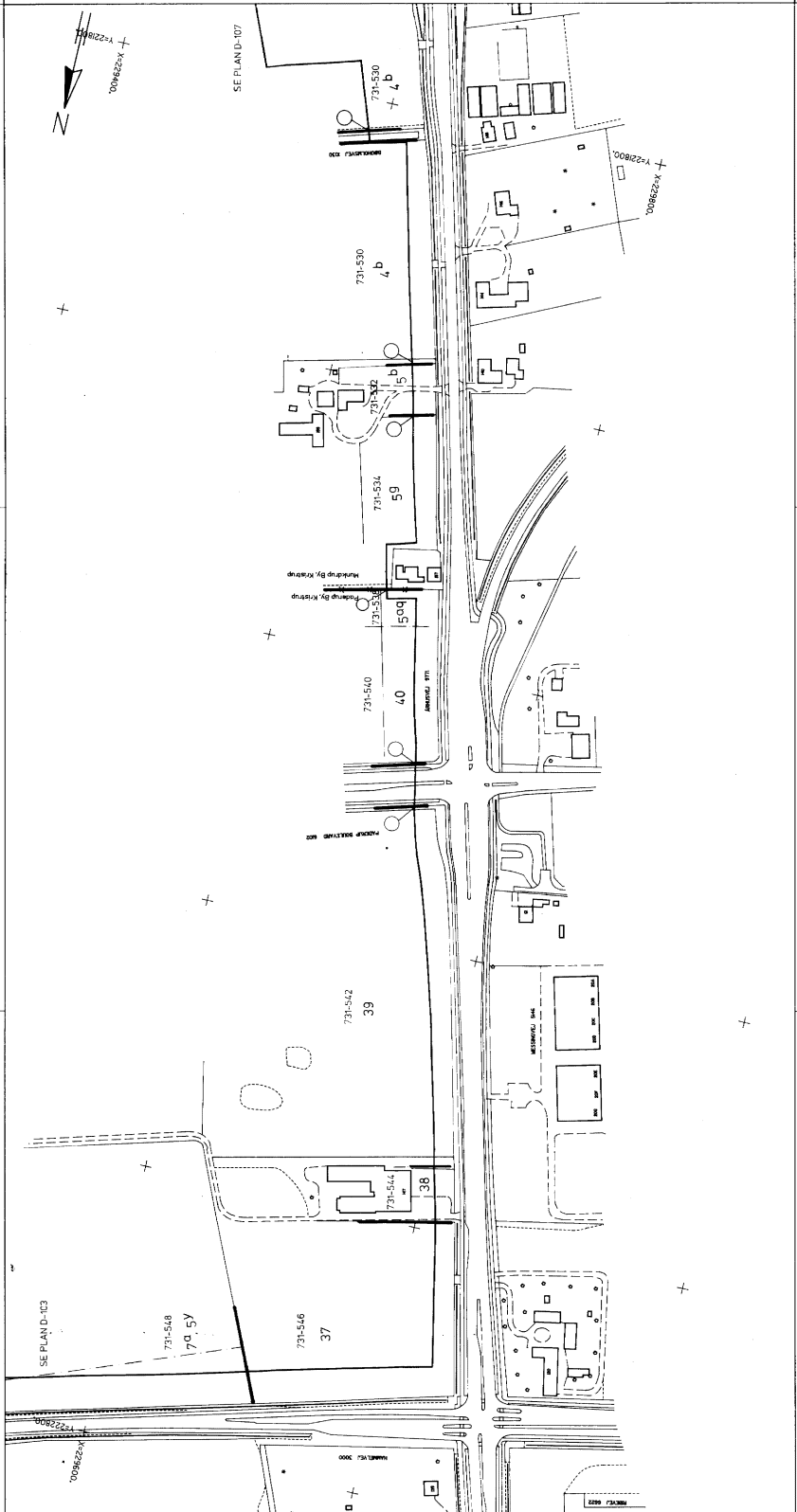

SIGNATURFORKLARING

Akt: Skab
(udfyldes af dommerkontoret) nr.:

GASLEDNING

KRYDSENDE LEDNING

VENTIL

MÆRKESTANDER

EJENDOMSGRÆNSE

MATRIKELNUMMER 70

LØBENUMMER 731-530

YDERLIGERE OPLYSNINGER OM DEN ANFØRTE MATRIKULÆRE LEJNINGERES PLACERING OG OM EYTPÅVISINGEN KAN FÅS VED HENVENDELSE TIL: NATURGAS MIDT/NORD I/S TLF. 06-628499

DE ANFØRTE MATRIKULÆRE SITUATIONER ER I OVERENSSTEMMELSE MED MATRIKELKORTETS UDVISELSE PÅ Dato: 05.02.1988

LANDSPÆKTER

A. EGENSLEDNING	52.02.1988	TEL	WF	USJ
B. BETEGNELSE/PÅVISINGER	DATO	TEK	TEK	KONTROL

NATURGAS MIDT/NORD I/S
 NØRRELANDSGÅDE 11, 8480 KRISTRUP TELEFON NR. 62 84 99

DISTRIBUTIONSNET, RANDERS KOMMUNE, 1. ETAPE
 PADERUP BY, KRISTRUP OG MUNKRUP BY, KRISTRUP
 TINGLYSNINGSRIDS

LÅNREKSTREKKNUMMER: 731-546, 731-547, 731-548, 731-549, 731-550, 731-551, 731-552, 731-553, 731-554, 731-555, 731-556
 UDDETRET PÅ NØRRELANDSGÅDE DEN 26/Nov/87

FORMAT: 297 x 705

TEKNIKSIDENTIFIKATION

HÅLESTOK 1:2000

731-1.00-1

NOM. ARBEJ. NR. D-105-A

BET. LØBENUMMER UDD.

At denne kort-genpart er nøjagtig genpart af det originale kort vedrørende ejendommen(e) med matr. nr. : 648. Randers Markjorder, 113h, Kristrup By, Kristrup, attesteres herved, Randers, den 04. marts 1988. Navn *Niels Steenbo Nord*

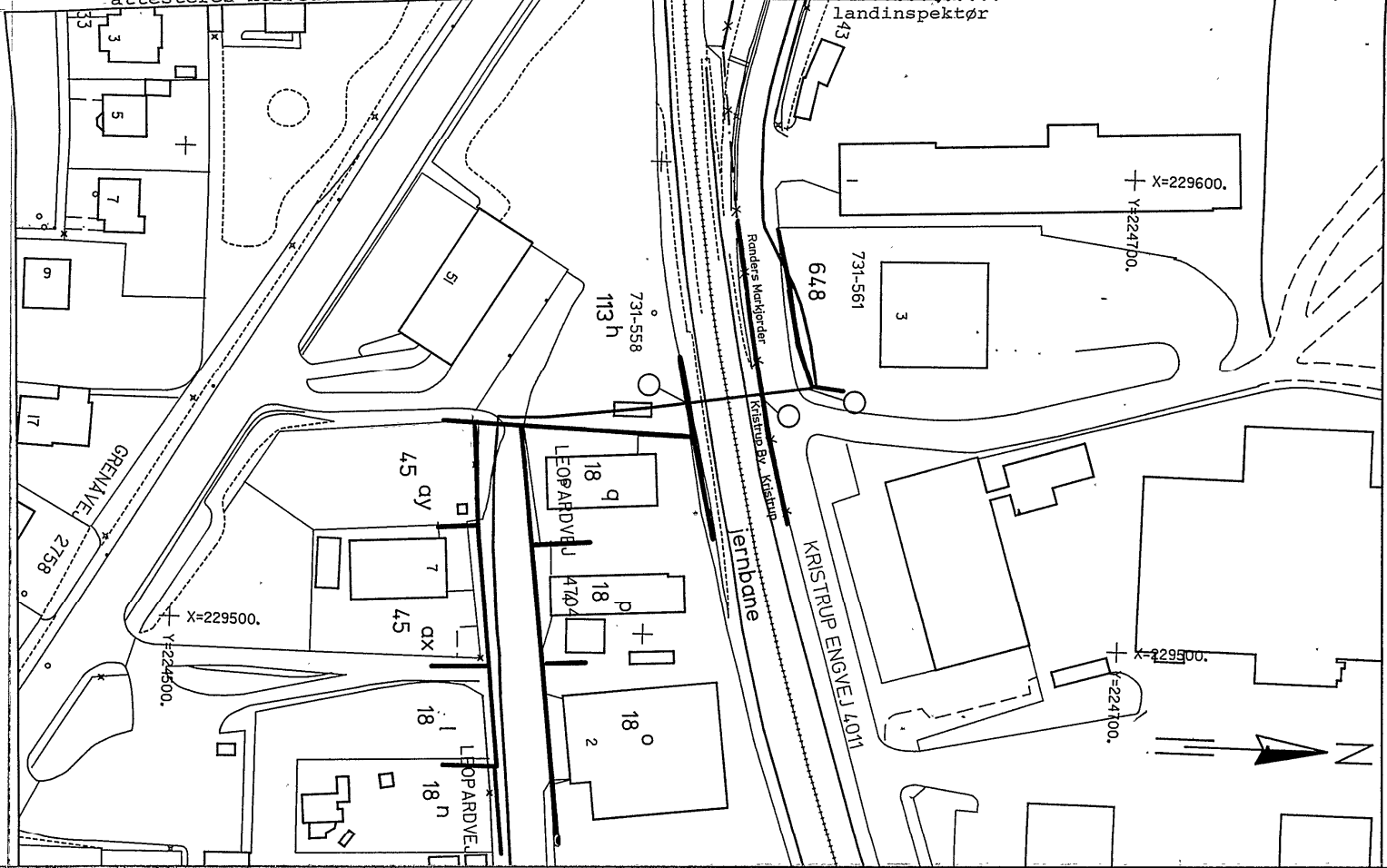

SIGNATURFORKLARING

Akt: Skab nr (udfyldes af dommerkontor)

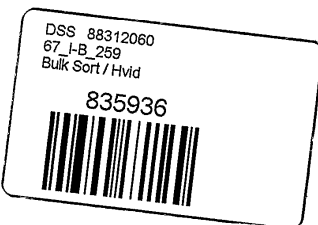
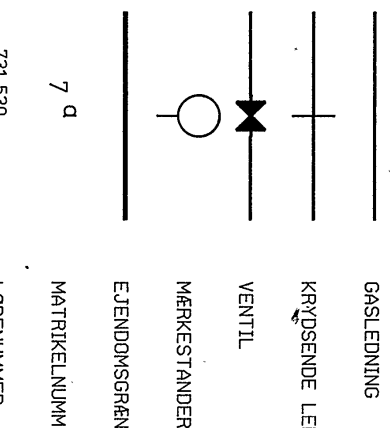

YDERLIGERE OPLYSNINGER OM LEADINGERNES PLACERING OG OM EVT. PÅVISING KAN FÅS VED HENVENDELSE TIL:
 NATURGAS MIDT/NORD I/S
 TLF. 06-626499

DEN ANFØRTE MATRIKULÆRE SITUATION OMKRING LEDNINGEN ER I OVERENSSTEMMELSE MED MATRIKELKORTETS UDVISENDE PR.
 05.02.1988
Niels Steenbo Nord
 LANDINSPEKTØR

A	FØRSTE UDGAVE	05.02.1988	HEL	VKE	1303
BETEGNELSE/REVISIONER		DATO	TEGN.	TEKN.	KONTROL



NATURGAS MIDT/NORD I/S
 NØRREMARKSVEJ 17 8900 VIBORG TELEFON 06-62 64 99

TITTEL
 DISTRIBUTIONSNET, RANDERS KOMMUNE, 1ETAPE
 RANDERS MARKJORDER OG KRISTRUP BY, KRISTRUP
 TINGLYSNINGSRIDS

LANDINSPEKTØRERNE N. JENSEN & N. STAUGAARD, NIELSEN,
 HOSPITALSGADE 10, 8900 RANDERS, TLF. 06223944,
 UDTEGNET PÅ NGMN'S IGS ANLÆG DEN 26/nov/87

FORMAT: 297 X 395
 TEGNINGSDENTIFIKATION
 MÅLESTOK: 1:1000
 Z31-10.0-T
 NGMN ARKIV NR.
 D-101-A
 BET. LØBENUMMER UDG.

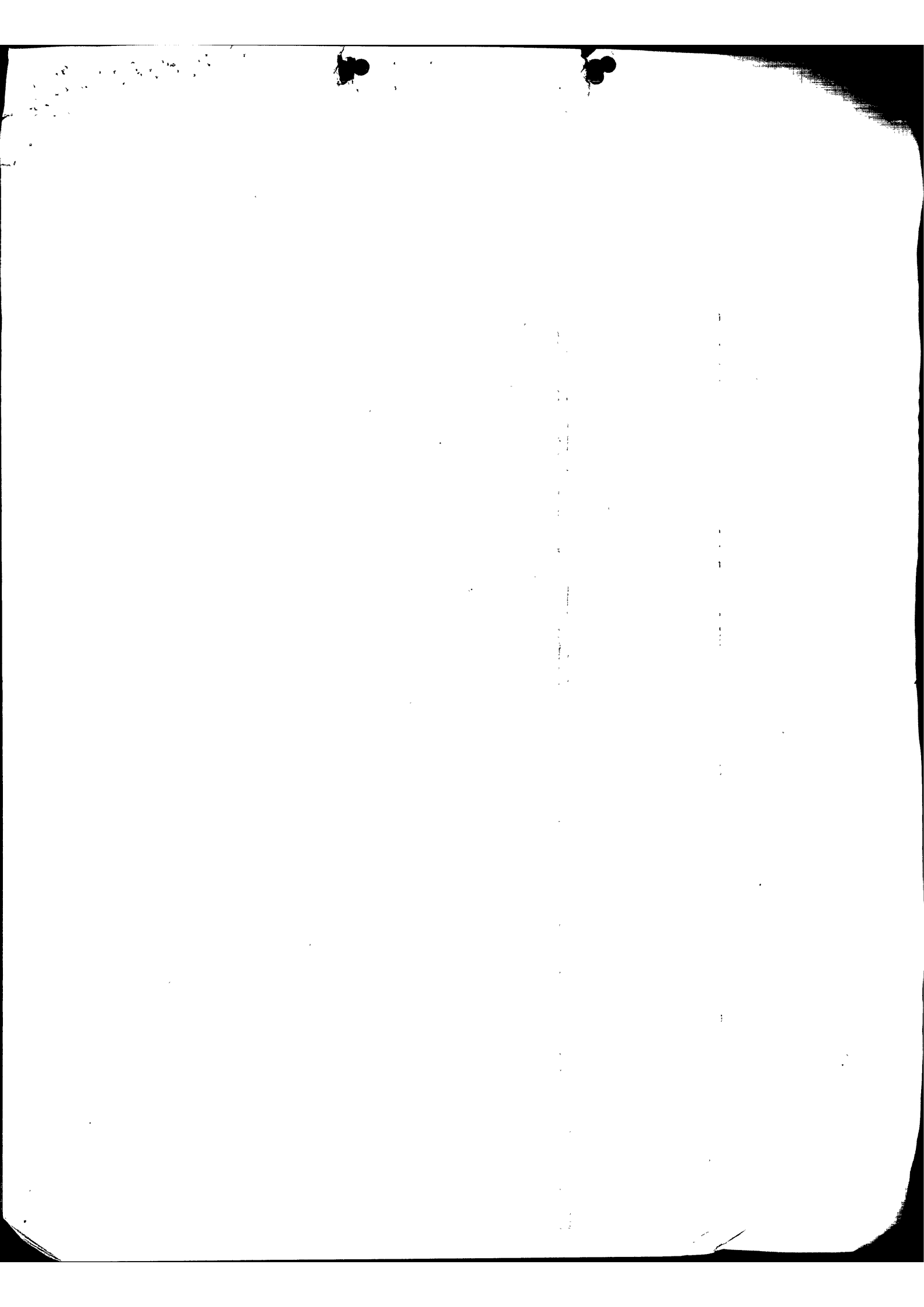

Ark.nr. 1107-1
 (udfyldes af dommerkontor)

SIGNATURFORKLARING

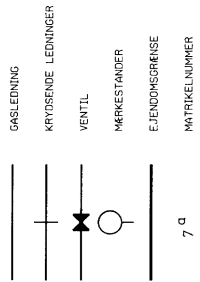

731-530
 LØBENUMMER

731-528
 YDERLIGERE OPLYSNINGER OM
 LEJNINGENS PLACERING OG
 OM EFT. PÅVISING I AN FAS
 VED HENVEDELSE TIL:
 NATURGAS MIDT/NORD I/S
 TLF. 06-6284499

DEN ANERKTE MATRIKULÆRE
 SITUATION OMKRING LEJNINGEN
 ER I OVERENSSTEMMELSE MED
 MATRIKULÆRETS UDVIKLENDE PL.
 D. 12. 12. 1988.
 Landinspektør



A.	FRISELEUSAVE	26.02.2004	DEL.	1	DEL.	N.J.	KONTROL
B.	BEREGNELSE/REVISJONER	DATA	TEKN.	TEKN.	TEKN.	KONTROL	



TITEL: DISTRIBUTIONSNET, RANDBERS KOMMUNE, LETAPE PADERUP BY, KRISTRUP OG MUNKORUP BY, KRISTRUP TINGLINGSNINGSRIDIS

NATURGAS MIDT/NORD I/S ER EN REGISTRERT SERVICELEVERANDØR I DEN DANSKE GASLEVERANDØRASSOCIATIONEN. HVER LEVERANDØR ER REGISTRERT I ET REGISTRERT FØRTEGNELSESBOK FØR REGISTRERINGSPÅSØGTE. UDVALGT PÅ NORGAS OG ANLÆG DEN 26/09/97

FORMAT: 201 x 295

TEGNINGSIDENTIFIKATION	
MALESTOK 1:2000	NOM. ARKIV NR. 7.31-1.00-1
	BET. LEBENUMMER D-107-A
	UD.

At denne kort-gentegnelse er udgivet som original? K: Vedrørende ejendommen (e) matr. nr. 1107-1, Paderup By, Kristrup og Munkorup By, Randers Kommune, Randers herved. Aftaleres herved. Randers, den 04. marts 1988. Landinspektør. N. N.

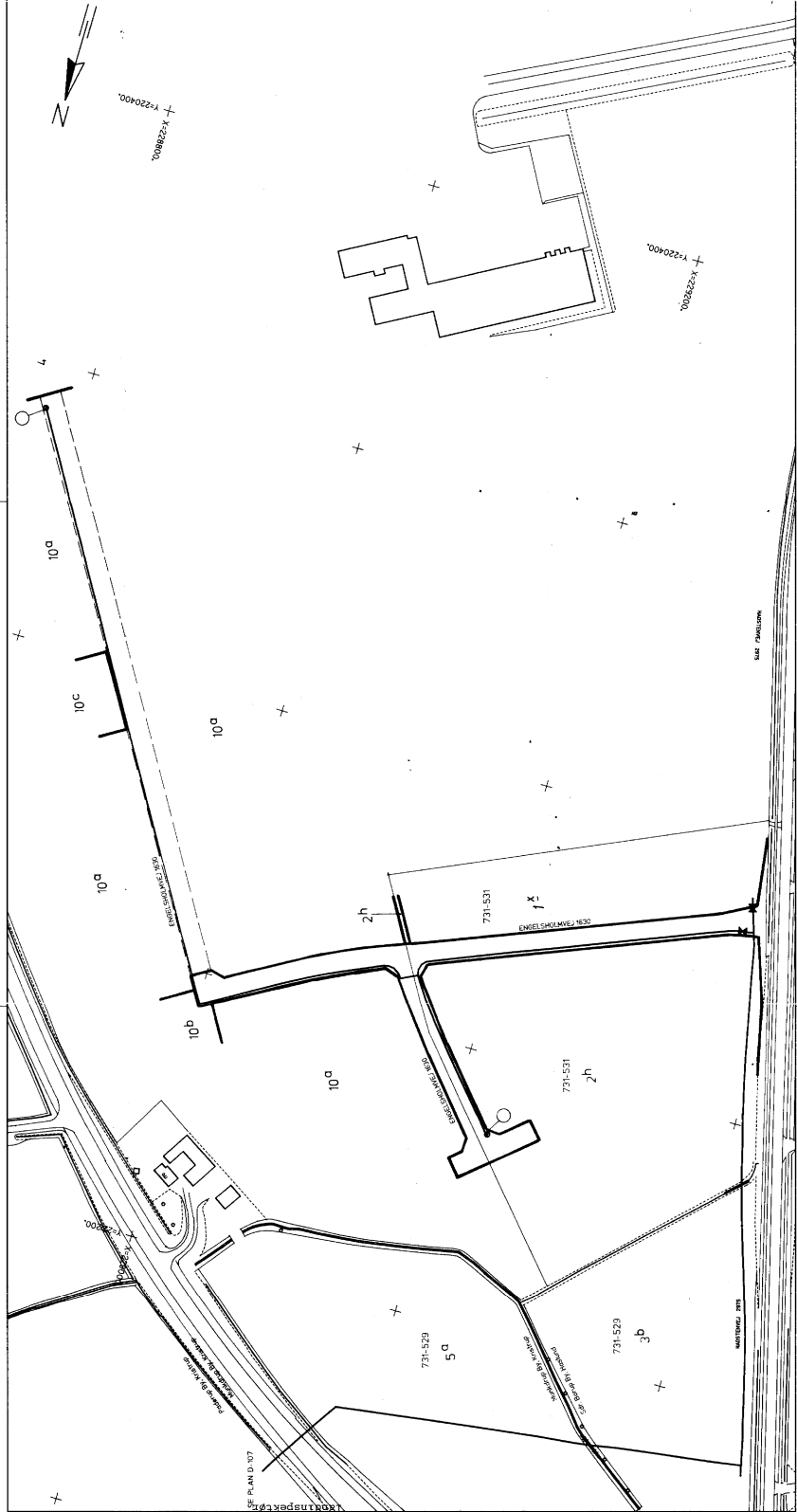

SIGNATURFORKLARING

- GASLEDNING
- KRYDSENDE LEDNINGER
- VENTIL
- MÆRKESTANDER
- EJENDOMSGRÆNSE
- MATRIKELNUMMER
- LØBENUMMER

731-529
731-531
731-531
731-531
731-531
731-531
731-531

YERBLIÐERE OPLYSNINGER OM
LEDNINGERNES PLACERING OG
OM EYR. PÅVISNING KAN FÅS
VED HENVENDELSE TIL:
NATURGAS MIDT/NORD I/S
T.L.F. 06-6264499

DEJN ANFØRTE MATRIKULERE
SITUATION OMKRING LEDNINGEN
ER I OVERENSSTEMMELSE MED
MATERIKULERTETS UDVIKSEL P.R.
05.02.1988

LINDINSPEKTØR

Akt: Skab nr. (udfyldes af godkønt)	
A. EMBEJLEDNING	
REVISOR	DATE
REVISOR	DATE
NATURGAS MIDT/NORD I/S NORDHÅRINGSVEJ 11, 8600 VEJERS, TELEFONNR. 62 64 99	
TITTEL DISTRIBUTIONSNET, RANDESS KOMMUNE, 1.ETAPE SDR. BØRUP BY, HASLUND OG MUNKDRUP BY, KRISTRUP TINGLYSNINGSRIDS	
UDBYKKESTYRELSENS TILGANGSNUMMER UDVIKLEDETS TILGANGSNUMMER UDVIKLEDETS TILGANGSNUMMER	
EMBEJLEDNINGENS TITEL 731-100-1	
MÅLSTOK 1:2000	
NØJN ARBEJDE NR. D-109-A	
BET. LØBENUMMER UDC	

At denne kort-genpart er m 9 genpart af det originale i edrpende ejendom(e)
 matr.nr. 5a Munkdrup By, Kræstevy, 3b, 2h, 1x, 10a Sdr. Børup By, Haslund
 atløstes herved. Randers, den 04. marts 1988.
 Navn: [Signature]

Retsafgift: Kr.
Stempelafgift: Kr.

Akt: I 259
skab nr.
(Udfyldes af tinglysningskontoret)

Ejerlav:
Matr. nr.:
(Ejerlejlighedsnr.)
Gade og husnr.:

Anmelder:

Tlf.nr.:

87278727

Navn:

Naturgas Midt-Nord I/S

Adr.:

Vognmagervej 14

8800 Viborg

DOKUMENT OM LEDNINGSFLYTNING

vedrørende

DEKLARATION OM NATURGASANLÆG

Tinglyst 18.03.1988

Kommune: Randers
Entreprise : 731-4350 Omlægning ved Merkurvej

Det i ovennævnte dokument omtalte naturgasanlæg er ændret. Af hensyn til udnyttelse af arealet til erhvervsformål, er naturgasledningen på matr. nr. 4 b Munkdrup by, Kristrup - og på 6i Paderup By, Kristrup efter aftale med ejeren Randers Kommune i april 2004 flyttet til en ny placering langs motorvejstilkørselsbanen.

Som påtaleberettiget godkender Naturgas Midt-Nord I/S at nærværende dokument tinglyses, så deklara-tionsbestemmelserne gælder for den nye placering af ledningen.

Viborg, den 24. maj 2004

NATURGAS MIDT-NORD I/S

Tage Landgrebe-Nielsen
landinspektør

GENPART 134167 02 0000.0062 05.07.2004 TA
1.400,00 K

DSS 88312060
67_I-B_259
Bulk Sort / Hvid

835939



Tinglysningbegæring

Ejendommene vil stadig være omfattet af servitutbestemmelserne i ovennævnte dokument. Den ændrede ledningsplacering er vist på vedhæftede tinglysningsplan.

Nærværende dokument med tilhørende tinglysningsplan begæres tinglyst servitutstiftende på matr. nr. 4 b Munkdrup By, Krstrup – og på matr. nr. 6i , Paderup By, Krstrup gældende for de til enhver tid værende ejere af ejendommene , idet der med hensyn til pantehæftelser, servitutter og andre byrder henvises til ejendommenes blade i tingbogen.

Påtaleberettiget i henhold til nærværende dokument er Naturgas Midt-Nord I/S

Som ejer af matr. nr. 4 b Munkdrup By, Krstrup
- og matr. nr. 6i Paderup By, Krstrup

Dato: **27 MAJ 2004**

Ejer: Randers Kommune :

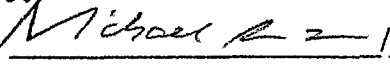
Michael Aastrup Jensen
borgmester



Steffen Røntorp
kommunaldirektør

Kommunens tiltrædelse

Ovennævnte tiltrædes i henhold til Planlovens § 42 , med bemærkning om at tilvejebringelse af en loklaplan ikke er påkrævet.

Dato:

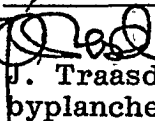
28. maj 2004

(underskrifter for kommunen)
J. Traasdahl Møller
byplanchef

J. Sivert Bak
landinspektør

Den Danske Landinspektørforening

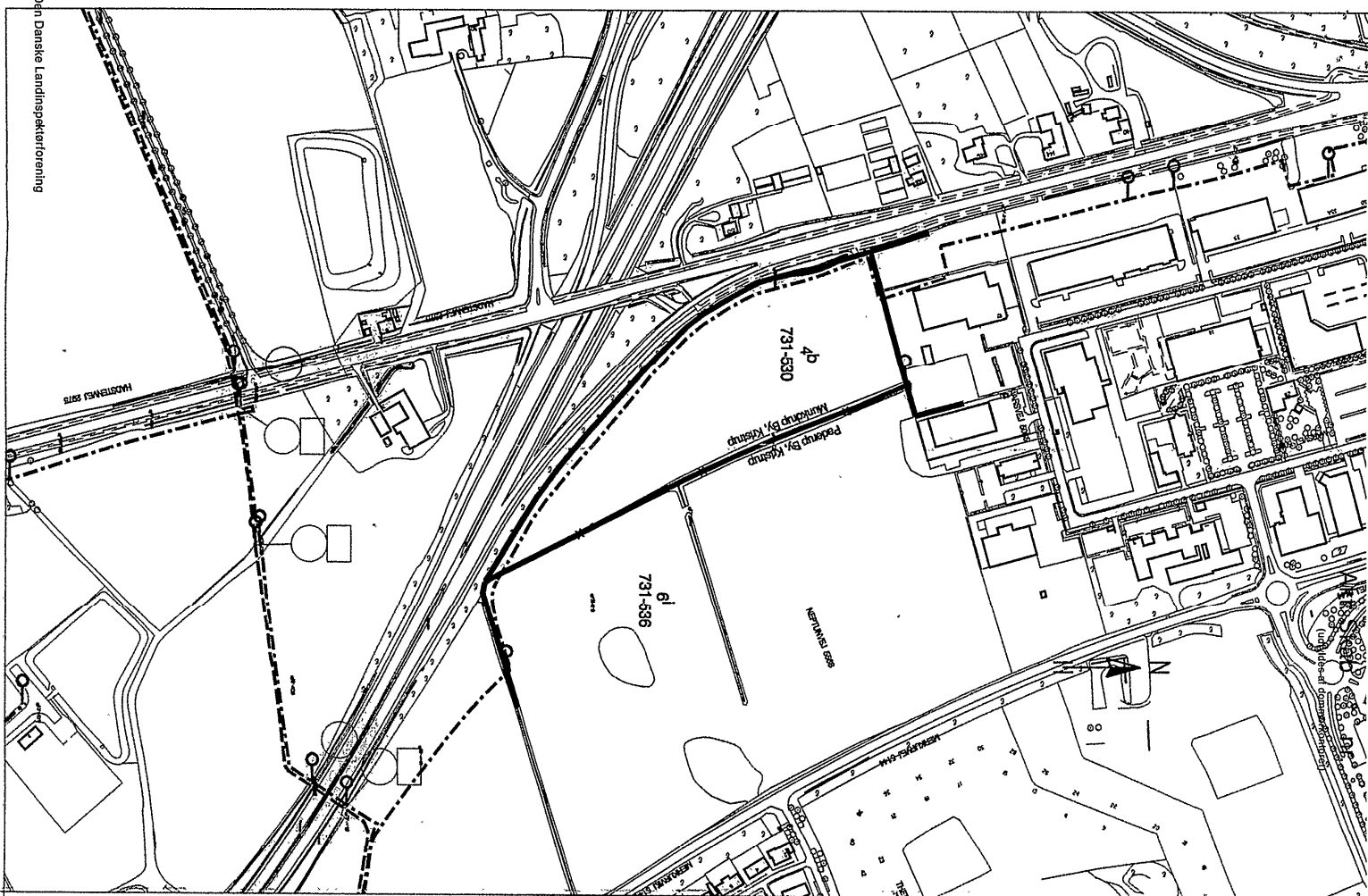

SIGNATURFORKLARING:

- FORDELINGSLEDNING
 - - - DISTRIBUTIONSLEDNING
 - · - · - KRYDSENDE LEDNINGER
 - +--- VENTIL
 - AFMÆRKNINGSSTANDER
 - EJENDOMSGRENSE
 - MATRIKELNUMMER
 - 791-514 LØBENUMMER
 - 12°
- YDERLIGERE OPLYSNINGER OM LEDNINGERNES PLACERING OG OM EVT. PÅVISING KAN FÅS VED HENVENDELSE TIL: NATURGAS MIDT-NORD TLF. 8727 8727
- DEN MATRIKULERE SITUATION OMKRING LEDNINGEN ER SKITSE-MÆSSIGT PÅFØRT I OVERENSSTEMMELSE MED MATRIKELKORTETS UDVISENDE PR. DEN 14.03.2004



VOGNAAGERVEJ 14 8800 VIBORG TELEFON 8727 8727

TITEL: TINGLYSNINGSPLAN RANDBERS KOMMUNE

OMLAGT GASLEDNING EJERLAV: MUNKDRUP BY, KRISTRUP-PADERUP BY, KRISTRUP

UDARBEJDET AF: DRA
UDTEGNET FRA NGNANS LEDNINGS- OG KORTDATABASE

UDARBEJDET AF: DRA	TEGNINGSDENTIFIKATION
UDTEGNET FRA NGNANS LEDNINGS- OG KORTDATABASE	731 - 0000 - T
FORMÅT: MALESTOK: 1:4000	BET. D 101
	UDG. A
	NGNAN ARKIV NR.
	LØBENR.

FREMSTILLET	19. maj 2004	YRE	YRE	KONTROL
BETEGNELSE	DATO	TEGN.	TEKN.	